日本共産党 和歌山市会議員
ひめだ高宏ニュース
NO.1221
'18.10.16

9月定例市議会報告

チェコのプラハで開かれた約25の各国・地域代表による世界オセロ選手権で小学5年11歳の福地啓介さんが初出場で優勝したとのニュースにビックリ！優勝インタビューで誰に伝えたいかとの質問に「世界中の人に伝えたい」との回答に2度ビックリ!!

さて、今回は定例市議会の初物についての報告です。

本会議開会中、初の避難訓練

6月に制定した和歌山市議会緊急時業務継続計画（BCP）に基づく初の避難訓練が9月18日に行われました。この日一人目の一般質問が終わった時点で休憩が宣告されたのち、議長から震度6弱の地震が起こったことを想定した避難訓練を実施することが通知されました。訓練は議員と当局の出席者が9月議会から議場に常備された折りたたみヘルメットと首かけ式の懐中電灯を装着。議員は東西の階段を使って消防庁舎の3階に避難。そして模擬の各派代表者会議や議会運営委員会、本会議が開かれ、9月議会の一般質問は中止し、議案の採決が行われ、議会が閉会し、訓練は終わりました。

初の訓練で、議場への携帯電話などの持ち込みが必要だと思いました。

各委員会も初のネット中継

本会議は今までインターネット中継をしていましたが、9月議会から各委員会のインターネット中継も始まりました。これまで4部屋で同時に開いていた常任委員会は、これまでの全員協議会室と2委員会室をつなげた部屋に放送設備が設置され、1日2委員会ずつの開催となりました。地震等災害対策特別委員会、公営と一般の決算特別委員会の中継と録画配信も実施。

フツーの人々 〈1004〉

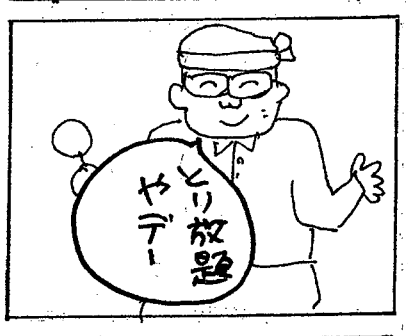

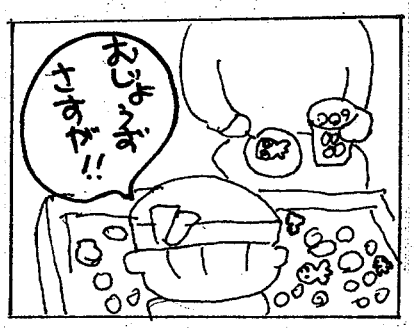

今週のフツーの人々（その167）

海南の赤旗まつりに出店

10月14日（日）海南市の温山荘で海南海草・赤旗まつりが開かれ、私、ひめだはスーパーボールすくいを出店。押すな押すなの大盛況で大もうけということもありませんでしたが、今の子どもと昔の子ども達が楽しんでくれました。私は子どもの頃から屋台の金魚すくいが大好きで、と言っても決して上手な方ではありません。その点、スーパーボールに混ぜて浮かべているおもちゃのアヒルや金魚などは、すくいやすいので大人気です。

海南海草では来春の統一地方選で勇退する雑賀光夫県議の後継に河野敬二さんが奮闘しています。まつりはお2人と美濃良和紀美野町議があいさつ。日本共産党の大門みきし参院議員が国会報告。

松坂みち子・中村あさと市議、坂口多美子市議候補も参加していました。

ひめだ高宏

カジノつくらない県政を！

10月12日（金）夕、ゆたかで住みよい和歌山県をつくる会の畑中まさよし知事候補の事務所開きが市駅前・厚生ビルで行われました。

県知事選挙は、11月8日告示、25日投票です。

県つくる会の武内正次代表は知事選について、和歌山にカジノをつくらせないなど県民のくらしと地域を守る県政への転換とともに戦争する国づくりをすすめるアベ政権にノーの審判を突きつける選挙になると強調。沖縄知事選の勝利に続こうと呼びかけました。

4月まで畑中さんが働いていた和歌山合同法律事務所の芝野友樹弁護士、日本共産党の奥村のり子県議、7月の市長選挙で市民と野党の統一候補として奮闘した島くみこさんが応援にかけつけ、畑中候補の必勝をとあいさつ。畑中知事候補は、県内各地の「カジノはいらない」の県民の声を紹介。平和と地域を守る知事の誕生を訴えました。

こんにちは、松坂みち子です

海南海草市旗まつり

快晴に恵まれた14日（日）、海南海草市旗まつりが開かれました。かつて2年間、海南市の雑賀県議の事務所でお手伝いをしていたので懐かしい人ばかりです。

海南海草では来年の県議選に河野けいじ前海南市議が初挑戦します。彼はサッカーの指導もしており、まつりのプログラムにもサッカーゲームがありました。私も参加しましたが、チャンスは3回。1回目、2回目は届かず、アドバイスをもらってからの3回目はゴールを飛び越えてしまいました。もう1回チャンスがあればうまくできたかな?! マイクを渡されたので「河野さんと一緒に県会で仕事をさせてください」とお話しました。

松坂みち子
（県議予定候補）

松坂みち子オリジナル応援歌 CDを作ってほしい！

10月6日（土）プラザホープ、中・東・南後援会の「松坂みち子励ます集い」でうたごえオールスターズが浜波薫／作詞、佐古雅哉／作曲の①みっちゃんが行く、②みんなの母さんを歌ってくれました。

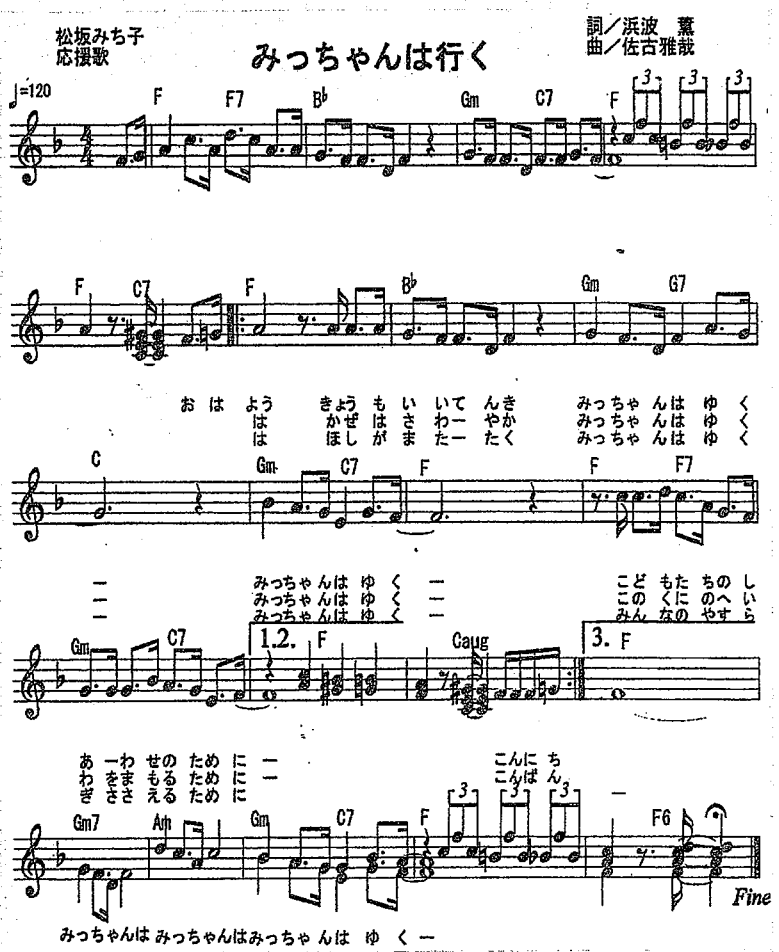

みっちゃんは行く

作詞／浜波　薫
作曲／佐古雅哉

1、おはよう
今日もいい天気
みっちゃんは行く
みっちゃんは行く
子どもたちの幸せのために

2、こんにちは
風は爽やか
みっちゃんは行く
みっちゃんは行く
この国の平和を守るために

3、こんばんは
星が瞬く
みっちゃんは行く
みっちゃんは行く
みんなの安らぎ支えるために
みっちゃんはみっちゃんは
みっちゃんは行く